



Ebene 1



Ebene 2



Ebene 3



Schnitt A-A (Treppenhaus)

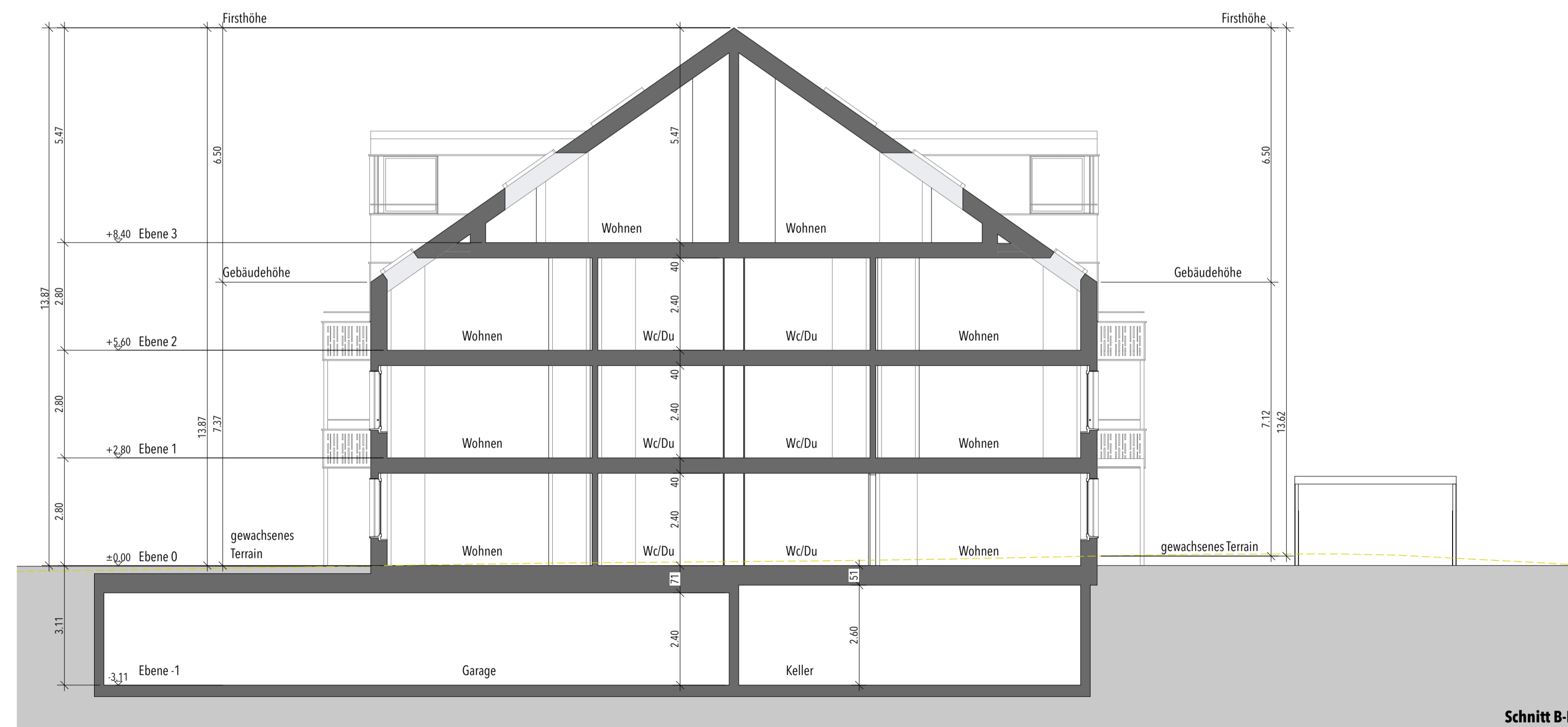

Schnitt B-B

**Wohnhaus**  
Schlossmatstrasse, Parzelle 924 in Knonau  
Esther und Stefan Kottmann

**ARCHI  
TEKTUR  
FABRIK**

Ort, Datum: Affoltern am Albis, den 14.09.2018

Bauherr:

Architekt:

**Grundrisse Schnitte A-A und B-B** Baueingabe

Plannr. **2.3**  
Projektnr. 179 Datum rev. 12.09.2018 Gez. ER  
Meereskote ±0.00=427.58 Planformat A1 Mst. 1:100

Alte Obfelderstrasse 68 // CH-8910 Affoltern am Albis  
T +41 44 761 99 61 // F +41 760 21 02  
info@arfab.ch // www.arfab.ch